



Ayuntamiento de Valdemoro

Concejalía de Educación, Juventud,  
Deportes e Igualdad

## XI ACUATLÓN INFANTIL VALDEMORO

FASE LOCAL DEPORTE INFANTIL COMUNIDAD DE MADRID

**Fecha:** 7 mayo 2022

**Lugar:** Valdemoro. Piscina Municipal Valdesanchuela(C/Felipe III , s/n)

**Hora:** 10:00horas

**Características de la prueba:** La prueba consta de tres partes diferenciadas.

- Segmento carrera a pie
- Segmento de natación en piscina climatizada
- Segmento de carrera a pie

### Participación

- Niños/as de las categorías pre-benjamín, benjamín, alevín.
- **Es obligatorio saber nadar o al menos saber desplazarse en el medio acuático sin ninguna ayuda auxiliar.**
- Se establece un límite de 50 deportistas por categoría, para asegurar el buen desarrollo de la prueba (total de 300 deportistas entre todas las categorías).
- **El día de la prueba no se realizan inscripciones.**

#### 1ª SALIDA: 10:00h

Alevín femenina (2011-2010)

(500mts Carrera + 100mts Natación + 500mts Carrera)

#### 2ª SALIDA: 10:30h

Alevín masculina (2011-2010)

(500mts Carrera + 100mts Natación + 500mts Carrera)

#### 3ª SALIDA: 11:00h

Benjamín femenina (2013-2012)

(250mts Carrera + 50mts Natación + 250mts Carrera)



**Ayuntamiento de Valdemoro**

Concejalía de Educación, Juventud,  
Deportes e Igualdad

#### **4ª SALIDA: 11:30h**

Benjamín masculina (2013-2012)

(250mts Carrera + 50mts Natación + 250mts Carrera)

#### **5ª SALIDA: 12:00h**

Prebenjamín femenina (2015 y 2014)

(125mts Carrera + 20mts Natación + 125mts Carrera)

#### **6ª SALIDA: 12:30h**

Prebenjamín masculina (2015 y 2014)

(125mts Carrera + 20mts Natación + 125mts Carrera)

#### **7ª SALIDA: 12:45h (Novedad)**

**FAMILIAR:** Niño/a ( de cualquiera de las categorías anteriores) + padre/madre.

500mts Carrera (padre / madre) +50mts Natación (niño/a) + 250mts Carrera (ambos a la vez)

#### **13:15h ENTREGA DE PREMIOS**

#### **INSCRIPCIONES:**

**Del 1 abril al 5 de mayo.**

**GRATUITA, indicando nombre, apellidos, club o colegio, dni y fecha nacimiento.**

**En la modalidad familiar, indicar nombre asignado a la pareja.**

**Solo y exclusivamente a través del mail: [gestion.deportes@ayto-valdemoro.org](mailto:gestion.deportes@ayto-valdemoro.org)**

**Se considera inscripción confirmada cuando la organización así lo comunique al deportista vía mail.**

#### **Desarrollo del evento:**

La prueba comienza con el primer segmento de carrera a pie sobre un circuito de una o dos vueltas según la distancia de cada categoría.

A continuación se produce la transición de carrera a la piscina, donde se quitan las zapatillas y la camiseta, se colocan el gorro y las gafas de natación y se realiza el segmento acuático, sobre distancia según categoría.

En la categoría benjamín y alevín, los deportistas deberán salir del agua y completar varias vueltas para completar la totalidad de la distancia establecida.



## Ayuntamiento de Valdemoro

Concejalía de Educación, Juventud,  
Deportes e Igualdad

Por último se realiza otra transición, donde los deportistas se vuelven a calzar las zapatillas, se quitan el gorro y las gafas y recorren el último segmento de carrera a pie final.

### PREMIOS:

- Trofeo a los 3 primeros de cada categoría
- **Colegios o club:** trofeo al de mayor participación
- Medalla a todos los participantes categoría prebenjamin.

### OTRAS CARACTERÍSTICAS:

Avituallamiento líquido al finalizar cada prueba.

### CONTACTO PARA CUALQUIER DUDA:

Antonio Molina: 91 809 96 05 [gestión.deportes@ayto-valdemoro.org](mailto:gestión.deportes@ayto-valdemoro.org)

### REGLAMENTO:

1. Podrán participar todos aquellos niños/as que lo deseen dentro de las categorías establecidas.
2. El marcaje de cada deportista se realizará una hora antes de la prueba hasta 30 minutos antes del inicio. Pasado este tiempo no se podrá participar.
3. Toma de temperatura obligatoria, previo al marcaje. Con temperatura superior a 37,2°C no se permitirá la participación.
4. Salida en línea, con mascarilla obligatoria, hasta el inicio de la competición. Se habilitará un contenedor para tirarlas.
5. En el segmento de natación es **obligatorio el uso de gorro de natación**, que tendrá que llevar cada deportista, ya que la organización NO los facilita. El gorro se pondrá antes de introducirse en el agua y no se quitará hasta llegar al box después del segmento acuático.
6. Cada club o entidad participante (colegio) podrá acreditar dos colaboradores en zona de boxes.
7. Para todo aquello no dispuesto en este reglamento se atenderá a la normativa del Programa deporte infantil de la Comunidad de Madrid
8. Toda reclamación deberá presentarse ante el comité de apelación de la prueba, depositando una fianza de 10€ que se devolverá en el caso de prosperar.
9. La asistencia de padres estará permitida, según aforo, en los espacios habilitados para tal efecto, siempre y cuando la situación epidemiológica actual lo permita.



DESARROLLO DE LA COMPETICIÓN:

GRADAS

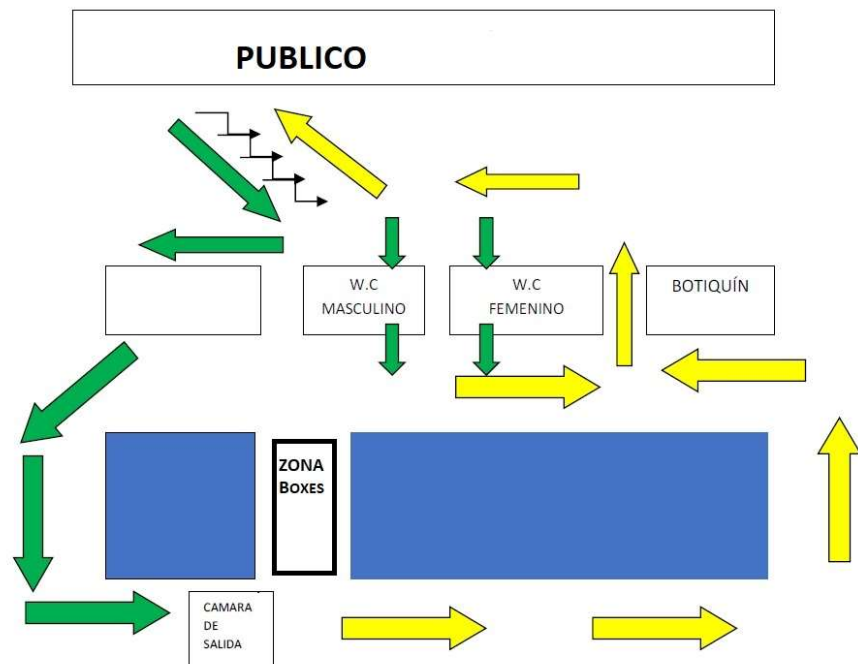

**FLUJO DE DEPORTISTAS EN LA COMPETICIÓN:**

Los deportistas seguirán el esquema de movimiento que se detalla en el gráfico superior. Desde su ubicación seguirán las flechas verdes hasta llegar a Cámara de Salida, donde dejarán sus pertenencias cerradas en una bolsa y una vez terminada la prueba seguirán las flechas amarillas hasta la salida de la piscina.

**UTILIZACIÓN DE LOS VESTUARIOS y DUCHAS:**

El uso de vestuarios y duchas está permitido, siempre que la situación epidemiológica actual no cambie.



Ayuntamiento de Valdemoro  
Concejalía de Educación, Juventud,  
Deportes e Igualdad

# ACUATLON VALDEMORO

## RECORRIDO NATACION

### DISTANCIA SEGÚN CATEGORIA

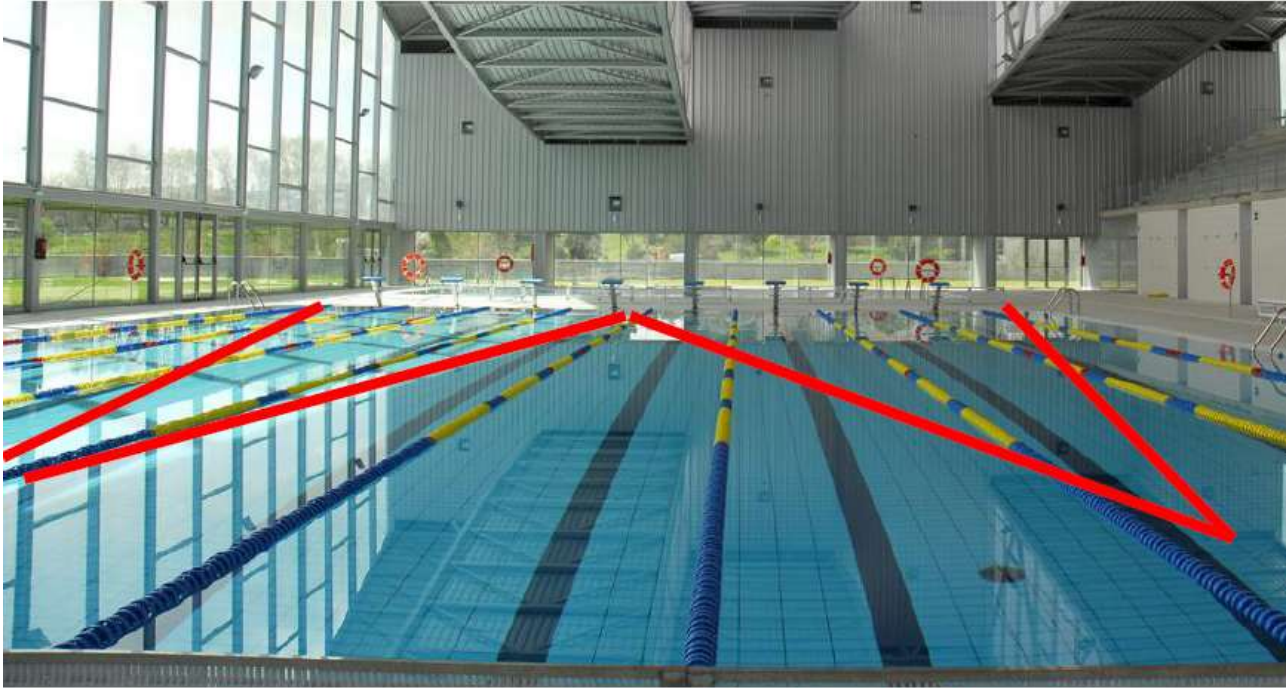

**RECORRIDO ALEVIN**  
**500M CARRERA (DOS VUELTAS) +100M NATACION+500M**  
**CARRERA (2 VUELTAS)**

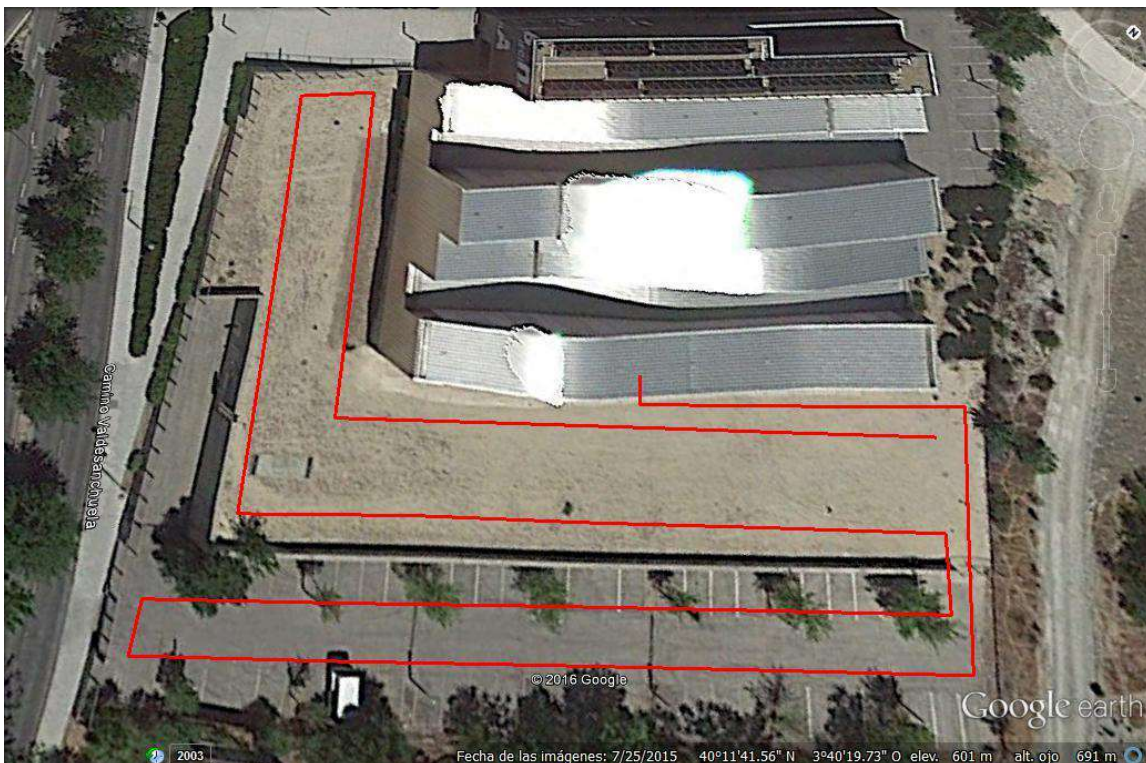

Calle Valdesanclaya

© 2016 Google

Google earth

2003

Fecha de las imágenes: 7/25/2015 40°11'41.56" N 3°40'19.73" O elev. 601 m alt. ojo 691 m



Ayuntamiento de Valdemoro

Concejalía de Educación, Juventud,  
Deportes e Igualdad

**RECORRIDO BENJAMIN**  
**250M CARRERA (UNA VUELTA) +50M NATACION+250M**  
**CARRERA (1 VUELTA)**

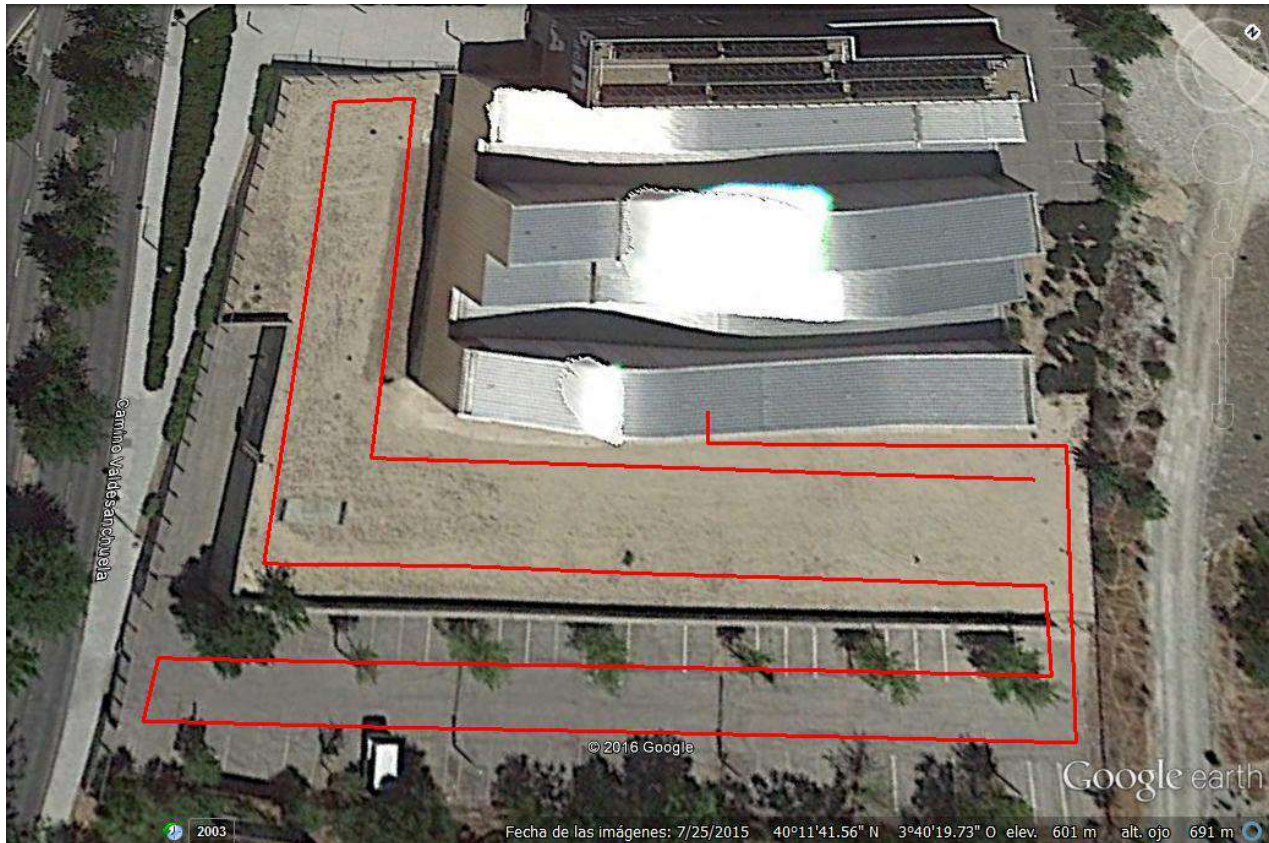

**RECORRIDO PRE-BENJAMIN**  
**125M CARRERA (UNA VUELTA) +20M NATACION+125M**  
**CARRERA (1 VUELTA)**

